

OY TEEMA LINE LTD

KUTOMONKUJA 2 E 1, FI-30100 FORSSA
FINLAND
TEL: +358 -3 - 4225 506
FAX: +358 -3 - 4225 548
kurtthune.export@surfi.net
www.kurtthune.com



© OY TEEMA LINE LTD 30.05.2005 KT

BON DE COMMANDE ADVENTURE DATE: ___/___/200___

J2
FRA

FOR OY
TL LTD
ONLY!!

Ecrivez comme ceci : 1 2 3 4 5 7 A B C G X

Cette fiche ne convient que pour ce modèle de tir :

ADVENTURE

J'utilise un OUI NON

Pantalon De tir

POIDS kg
TAILLE cm
Taille Veste

DROITIER HOMME Si vous avez moins de 20 ans: AGE
GAUCHER FEMME

Je veux des coloris standard :

COULEUR	X 1.2 mm CANVAS	F 0.9 mm CANVAS	L CUIR	Passerpoil Cochez X	BOUTONS Cochez X
BLANC	X O	F O	L O		
NOIR	X 1	F 1	L 1		
GRIS	—	—	L 2		
ROUGE	—	F 3	L 3		
LILAS	—	—	L 5		
BLEU	—	F 6	L 6		
BRUN	—	—	L 7		
VERT	—	F 8	L 8		
JAUNE	—	F 9	L 9		

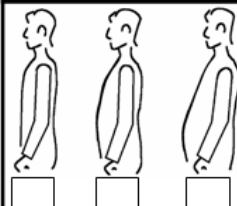
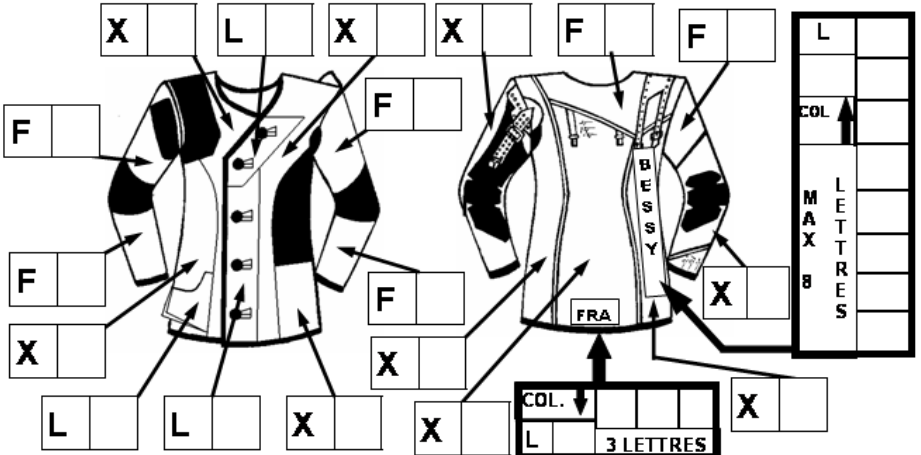

FORME DU VENTRE

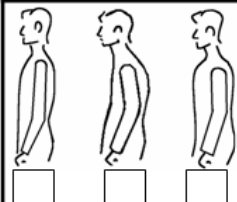

FORME DE LA POITRINE

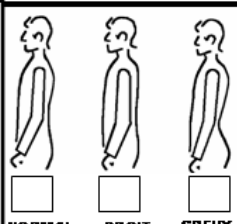

FORME DU DOS

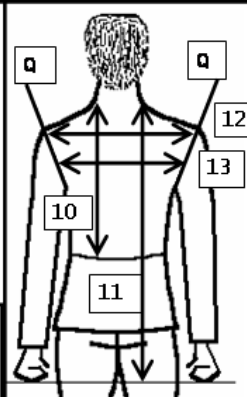
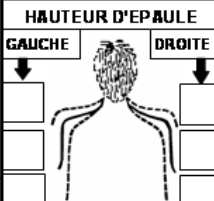
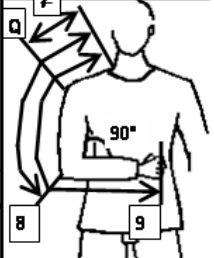
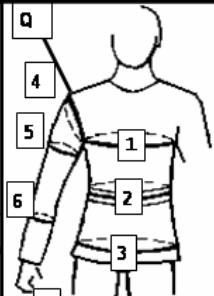

EPAULE DROITE EN POSITION DE TIR DEBOUT, cochez X

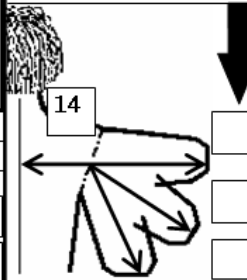

14. MESURE EN POSITION DEBOUT.

MESURES SANS PANTALON DE TIR MAIS AVEC SOUS VETEMENTS ET GILET!!

- TOUR DE POITRINE, au + large
- TOUR DE TAILLE
- TOUR DE HANCHE, au + large
- TOUR D'EPAULE AU POINT Q
- TOUR DE BRAS (Biceps)
- TOUR AVANT BRAS, maxi Sous le coude
- DU COU AU POINT Q
- DU COU AU DERRIERE DU COUDE - En passant par point Q
- COU / POINT Q / COUDE Jusqu'au poing fermé
- DU COU A LA TAILLE (voir dessin)
- DU COU A L'EXTREMITE DU POING FERME - Bras tendu le long du corps
- LARGEUR D'EPAULE
- LARGEUR DU DOS
- MILIEU DU DOS AU COUDE En position debout.

NE RIEN ECRIRE ICI S.V.P.!

	S	K	E
1.			
2.			
3.			
4.			
5.			
6.			
7.			
8.			
9.			
10.			
11.			
12.			
13.			
14.			

REMARQUES SPECIALES (Body-bulding / position spéciale):

OY TEEMA LINE LTD. REMARKS:
KIRJ. _____ kpl.
E. VÄRIT _____ kpl.

NOM: _____
ADRESSE: _____
CODE POSTAL: _____ VILLE: _____
PAYS: _____
TELEPHONE DOMICILE / TRAVAIL: _____
FAX DOMICILE / TRAVAIL: _____
E-MAIL: _____
TELEPHONE PORTABLE: _____

NB !! Ce bon de commande n'est pas valide si les cases ci-dessous ne sont pas remplies:

J'ai lu et compris les instructions concernant la prise de mesures pour ma veste. Ma veste ainsi fabriquée ne sera ni reprise ni échangée.

NOM : _____

SIGNATURE : _____

S.A. FONTAINE
3, Boulevard Fabert
B.P. 40055
08202 SEDAN Cedex

Tél : 03.24.27.24.83
Fax : 03.24.29.67.36
E-mail : sa.fontaine2@wanadoo.fr